

COMPROBANTE DE INSCRIPCION CATASTRAL



REGISTRO INMOBILIARIO
SUBDIRECCIÓN
CATASTRAL

INSCRIPCIÓN No:

Catastro Nacional

cfia

NUMERO DE ENTERO

COLINDANTES

DERROTERO

LINEA	ACIMUT		DISTANCIA	
	°	'	m.	cm.
1 - 2	29	06.0	5	46
2 - 3	20	29.6	28	82
3 - 4	330	52.7	88	53
4 - 5	217	56.3	30	89
5 - 1	149	47.7	98	05

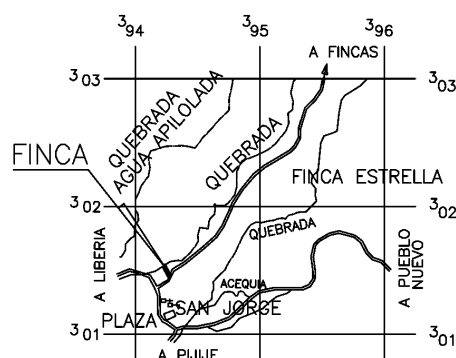
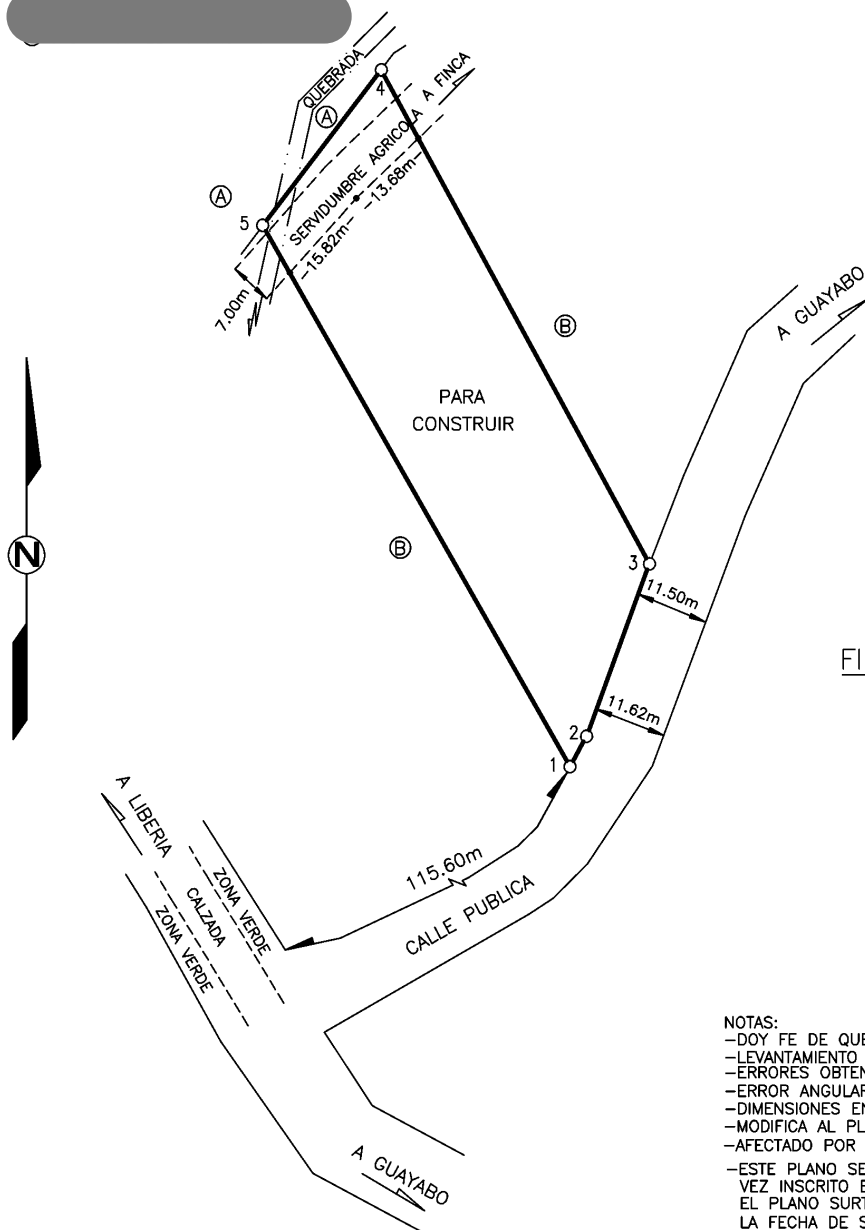

UBICACION

HOJA: CURUBANDE ESCALA 1: 50.000

NOTAS:

- DOY FE DE QUE LOS LINDEROS SON EXISTENTES
- LEVANTAMIENTO POLAR, POLIGONAL CERRADA
- ERRORES OBTENIDOS
- ERROR ANGULAR = $\pm 0^{\circ} 00' 45''$, ERROR LINEAL = ± 0.12 m.
- DIMENSIONES EN METROS
- MODIFICA AL PLANO CATASTRADO
- AFECTADO POR LA LEY FORESTAL 7575, ARTICULO 33.
- ESTE PLANO SERVIRA UNICAMENTE PARA INSCRIBIR EL INMUEBLE UNA VEZ INSCRITO EL FRACCIONAMIENTO RESPECTIVO, EL PLANO SURTIRA LOS EFECTOS JURIDICOS CORRESPONDIENTES DESDE LA FECHA DE SU INSCRIPCION EN EL CATASTRO.
- DISTANCIA FRENTE A CALLE PUBLICA DEL PUNTO 1 AL PUNTO 3=34.28m.
- AFECTADO POR LA LEY DE AGUAS 276 Y SUS REFORMAS.

INFORMACION REGISTRO
PUBLICO
ES PARTE DE
FOLIO REAL

AREA= 17693.81 m.²

AREA

2595 m.²

PROTOCOLO

SITUADO EN SAN JORGE
DISTRITO 3 ° MOGOTE
CANTON 4 ° BAGACES
PROVINCIA 5 ° GUANACASTE

ESCALA 1: 1000

FECHA

LOTE:5
ARCHIVO:
LIBRETA:19